# “近邻”变“队友” 长三角一体化红利加速释放

□新华社记者

“十四五”开局，紧扣“一体化”和“高质量”两个关键落实国家战略，长三角一市三省各扬所长协同发展，一体化红利加速释放，交出了一份高质量发展答卷，上半年沪苏浙皖经济同比分别增长12.7%、13.2%、13.4%、12.9%。

**牵引有力 一体化“主引擎”全速运转**

合肥至微半导体晶圆再生项目日前正式量产，此项目以14纳米晶圆厂需求为设计基础，能服务于中国先进制程晶圆厂的需求。上海至纯洁净系统科技股份有限公司董事长蒋渊介绍，此前高阶的晶圆再生需求都要送到日本、中国台湾处理，现在只要到合肥就可以了。

蒋渊告诉记者，从2020年3月项目开工，到今年3月工厂试生产，再到7月ISO认证通过正式量产，期间克服了疫情等诸多困难，能在如此短时间内完成项目量产，离不开当地务实作风和高效营商环境。

守住实体经济和制造业的“底盘”，就是守住经济发展的“底盘”。上半年长三角经济持续稳定恢复，一体化“主引擎”全速运转。数据显示，上半年沪苏浙皖一市三省规模以上工业增加值同比分别增长20%、21.5%、20.8%和17.3%。

大宗消费、住宿餐饮消费和网络消费持续增长，内外循环“提速”，扩大内需政策效应凸显。今年以来，长三角各地促消费活动层出不穷，消费品市场实现恢复性快速增长。上半年，沪苏浙皖社会消费品零售额同比分别增长30.3%、28.7%、16.4%、27.4%，增速较一季度又有不同程度提升。

“十四五”开局，上海进一步发挥龙头带动作用，苏浙皖各扬所长，正在向更高质量的一体化奋进，在更好服务国家大局中展现长三角担当。

**稳中有进 新旧动能加速转换**

6月30日，蓝箭航天在浙江布局的航天产业链聚集地——嘉兴蓝箭航天中心首期竣工，即将投入使用，这里将成为集设计仿真、试验检测、智能制造于一体的全产业链航天产业基地。

“未来随着各种商用卫星的蓬勃发展，运载火箭具有巨大的发展空间。”蓝箭航天技术有限公司总经理杜方平告诉记者，民用航天关联产业多，可以带动新一代信息技术、高端制造、新能源、新材料、节能环保等一系列高新技术产业的发展。

高效的政企协同、雄厚的产业链基础、丰厚的社会资本和人才技术储备，长三角各种资源要素正通过强强联合，锻造具有全球竞争力的产业链共同体。

走进江苏无锡车联网小镇，一个个“黑科技”场景令人眼花缭乱：AR鹰眼实时监测道路拥堵，后台调整红绿灯时长，无人驾驶全自动泊车入库……与小镇密切关联的上下游380多家企业，大多来自长三角地区。在车联网领域，从单体企业到车联网小镇，再到较为完善的车联网生态圈，长三角一体化在资源配置中的优势正在显现。

上半年，江苏、浙江、安徽高技术制造业增加值同比分别增长23.6%、21.4%、37.9%，增速均高于当地规上工业平均水平；上海新能源汽车、新能源产值同比分别增长2.5倍和32.1%。

**数字化协同 一体化红利持续释放**

作为中国数字经济先行区，长三角地区聚集了一众互联网企业，在经济、生活和治理领域，长三角数字化协同的步伐不断加快。

41个城市实现医保“一卡通”，联网定点医疗机构8200余家；10个有轨道交通的城市实现“一码通行”……如今在长三角，116项政务服务事项可以跨省通办，身份证、驾驶证等30类电子证照实现互认应用，长三角一体化红利持续释放。

便利背后，离不开数据的跨省交换和共享。在中央有关部门支持下，上海会同苏浙皖共建长三角数据共享交换平台，累计交换各类数据1.61亿条，为全国范围“跨省通办”提供了经验和样本。

与此同时，长三角也正积极破解互联网违法案件“发现难、落地难、取证难”的治理难题。

不久前，上海市松江区市场监督管理局发现辖区内某公司销售的食品宣传无糖，涉嫌虚假宣传，因商家无法提供交易记录，案件查办存在困难。工作人员通过平台经济数字化监管系统“浙江公平在线”发起数据协查，在杭州市余杭区市场监督管理局的配合支持下，仅半个小时，交易快照及交易记录便通过系统反馈回来，该案顺利办结。

浙江省市场监管局相关负责人介绍，“浙江公平在线”实现了从发现到结案所有程序都在线上完成，以前办理一个案子至少需当事人跑三次，盖三个章，现在各个环节都可在网上办理，案件平均办结时间大幅缩减。

“无论是疫情联防联控机制的建立，还是跨区域行政壁垒的打破，都说明长三角一体化发展正在加速。”长三角一体化示范区执委会副主任张忠伟说。（记者 屈凌燕 何欣荣 陈刚 程士华）

（新华社杭州7月28日电）

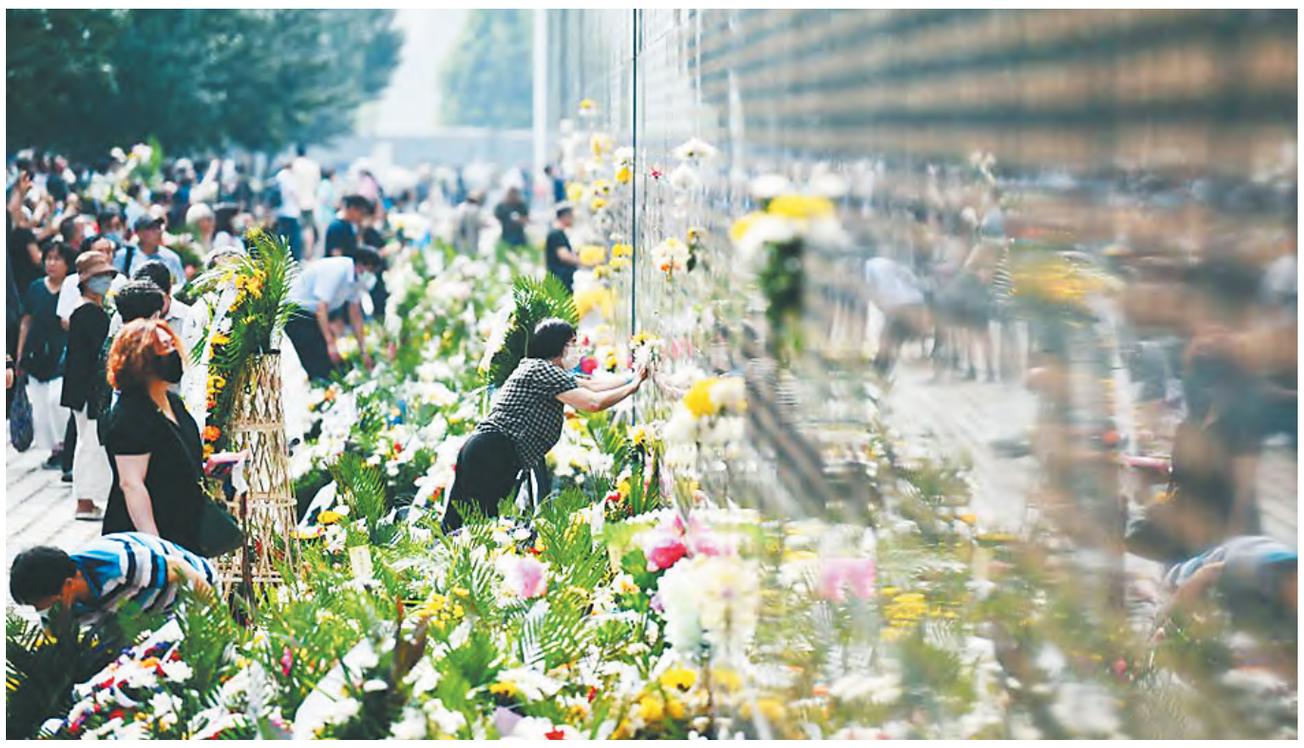

**唐山大地震45周年：纪念墙前寄哀思**

7月28日，市民在唐山地震遗址纪念公园的纪念墙前献花。

当日是唐山大地震45周年。连日来，许多市民来到唐山地震遗址纪念公园，在纪念墙前献上鲜花，缅怀地震罹难者。

新华社记者 牟宇/摄

# 全总十七届十次主席团会议在京召开

**新华社北京7月28日电** 7月28日，中华全国总工会第十七届执行委员会主席团第十次全体会议在京召开。全国人大常委会副委员长、中华全国总工会主席王东明主持会议并讲话。

王东明强调，要把学习习近平总书记“七一”重要讲话精神作为当前和今后一个时期的重大政治任务和加强理论武装的重中之重，学深悟透习近平总书记关于工人阶级和工会工作的重要论述，坚持以理论创新推动工作创新，以构建和谐劳动关系为主线，认真履行工会基本职责，切实维护劳动领域政治安全。要抓好工会“十四五”规划贯彻落实，推动理论武装、思想引领、建功立业、维权服务、工会组建等各项重点工作取得新成效。

会议听取了全总党组书记、副主席、书记处第一书记陈刚作的工作报告，听取了新就业形态劳动者权益保障和建会入会情况的汇报。

# 国台办：民进党当局和“台独”势力胆敢挑衅，只有彻底失败

**新华社北京7月28日电** 国台办发言人朱凤莲28日应询表示，我们敦促美方以实际行动恪守一个中国原则。世界上只有一个中国，台湾是中国的一部分。这是任何人任何势力都无法改变的铁的事实。如果民进党当局和“台独”分裂势力胆敢挑衅，就只有彻底失败的下场。

有记者问，美国常务副国务卿舍曼访华后，中方已发布有关消息。王毅国务委员兼外长会见舍曼时，美方表示坚持一个中国政策，不支持台湾“独立”。民进党当局对近日美官员访华提及台湾海峡表示感谢，并妄称台是“民主国家”。对此有何评论？朱凤莲在答问时作上述表示。

朱凤莲指出，任何人都不要低估中国人民捍卫国家主权和领土完整的坚强决心、坚定意志、强大能力！